

Kundenspezifisches Zylinderrollenlager von **SMG**®

Ausführung: NU NJ NUP N

Mögliche Varianten

für
 Name: _____
 Firma: _____
 Telefon: _____
 E-Mail: _____
 Menge : ____ / ____ / ____ / ____ / ____ Stück

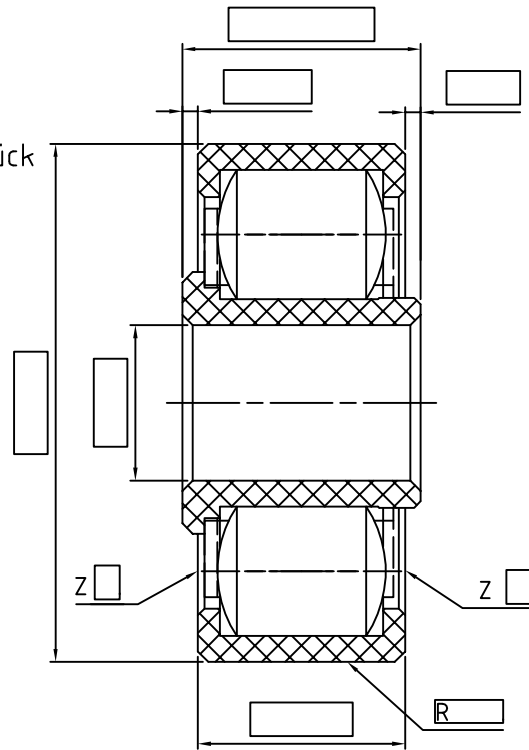

Aussenring
Lager mit Flansch

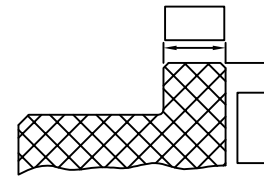

Innenring
Lager mit Zylindersenkung

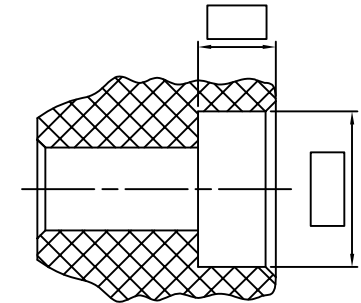

Lager mit Einstich

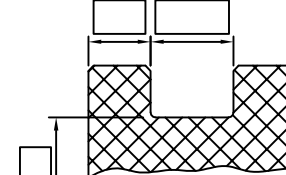

Lager mit Kegelsenkung

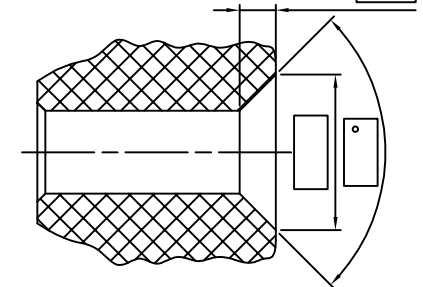

Lager mit V-Einstich

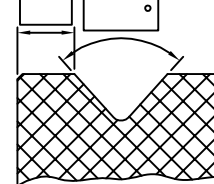

Lager mit Gewinde

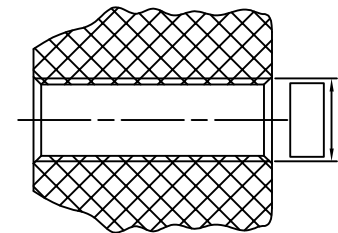

Lager mit Radieneinstich

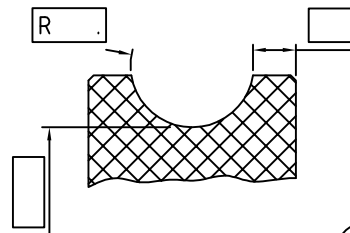

Bedingungen an der Lagerstelle

Drehzahl: _____ U/min

Tragzahl stat: _____ N

Tragzahl dyn: _____ N

Temperatur: _____ °C

Elektrisch Leitend: Ja Atex Nein

Witterungsbeständigkeit: Ja Nein

Lebensmittelkonformität: Ja Nein

Strahlenbeständigkeit: _____ kGy

Chemische Belastung: _____

Materialauswahl

Ringe: _____

Käfig: _____

Walzen: _____



Schmeing GmbH & Co. KG

46348 Raesfeld - Tel. 02865/9090